

10° CONGRESSO NAZIONALE

# ESITI CLINICI: UN IMPEGNO ED UNA RESPONSABILITÀ CONDIVISA

24-26  
NOVEMBRE  
2022

CENTRO CONGRESSI  
FONTANA DI TREVI  
ROMA

 **Sifact**  
SOCIETÀ ITALIANA DI FARMACIA  
CLINICA E TERAPIA

## Razionale

La professione del farmacista SSN in ospedale e nei servizi farmaceutici territoriali è in continua evoluzione, in linea con i cambiamenti globali a cui l'ultimo periodo ci ha forzatamente abituato.

Dal punto di vista concettuale, tuttavia, l'evoluzione naturale della pratica di farmacia nel SSN deve necessariamente passare da una professione centrata sul "prodotto" (farmaco, dispositivo medico, diagnostico) a quella centrata sul paziente: l'impegno principale deve essere quindi quello di assicurare terapie efficaci e sicure che portino ad un miglioramento degli esiti clinici del paziente. Tutto questo non si ottiene da soli, ma inserendosi efficacemente nel gruppo di professionisti che concorrono, ognuno con le proprie competenze, al raggiungimento di questo obiettivo.

Non a caso SIFaCT ha recentemente aggiornato la visione e missione societaria, inserendo quali parole chiave la multidisciplinarietà, le responsabilità del farmacista condivise con gli altri operatori sanitari, e gli esiti di cura. Il farmacista che opera nel SSN rappresenta una figura cerniera importante tra i diversi professionisti, che si estende dalle cure primarie a quelle più specialistiche richiedendo competenze sia di base, sia di alta specializzazione nei diversi ambiti farmaceutici e farmacologici.

È su questi presupposti che è stato disegnato il programma del Congresso 2022: le sessioni metteranno in risalto, documenteranno e proporranno modelli di interdisciplinarietà quale strumento organizzativo indispensabile e sottolineeranno le responsabilità del farmacista SSN nel perseguire i migliori esiti per il singolo paziente.

L'attenzione al singolo paziente non può prescindere da strumenti di governo generali: il dibattito su questi ultimi verrà sviscerato nelle sessioni plenarie, che affronteranno, fra gli altri, temi quali la gestione del paziente fragile, il rischio clinico, l'epidemiologia. Uno spazio particolare sarà dedicato alla formazione, con una discussione sui programmi universitari, a confronto con quella in vigore in altri paesi europei, dando voce a tutti gli stakeholders.

Le sessioni parallele saranno invece dedicate alla farmacia clinica in senso stretto: verranno analizzati i percorsi clinici di particolari popolazioni di pazienti e strumenti per documentare l'attività di farmacia clinica, in linea con il modus operandi di SIFaCT di creare reti di



farmacisti su specifici ambiti clinici/patologie. Queste sessioni sono identificate dal logo SIFaCT "farmacia clinica" e facilmente identificabili nel programma.

Le esperienze dei partecipanti avranno uno spazio particolare nel Congresso: oltre ai tradizionali poster, agli autori dei migliori abstract selezionati verrà richiesto di fare una comunicazione orale in una sessione dedicata, con un referaggio internazionale.

La sfida del Congresso è quella di migliorare la comunicazione, far emergere le competenze e trovare il miglior contributo del farmacista in un ambito multidisciplinare dove spesso i ruoli si confondono e possono, paradossalmente, entrare in contrasto. L'obiettivo è di annientare qualsivoglia forma di antagonismo per promuovere la vera osmosi di conoscenze fino ad ottenere un risultato sinergico salvifico per il SSN.

## Comitati

### PRESIDENTE DEL CONGRESSO

Roberta Di Turi

### COMITATO ORGANIZZATORE

Alfredo Ascani  
Maria Emilia Iannone  
Marco Ruocco  
Giulia Dusi  
Marco Chiumente

### COMITATO SCIENTIFICO

Antonio Addis  
Maria Rita Badagliacca  
Marco Chiumente  
Marisa dell'Aera  
Plinio Fabiani  
Andrea Messori  
Angelo Palozzo  
Alberto Pilotto  
Nicola Realdon  
Maria Chiara Silvani  
Antonio Silvestri

### CONSIGLIO DIRETTIVO SIFaCT

Laura Agnoletto  
Gisella Carrucci  
Giulia Dusi  
Umberto Gallo  
Anna Gasbarro  
Carla Masini  
Angelo Palozzo  
Marco Ruocco  
Francesca Venturini

### COMITATO SCIENTIFICO SIFaCT

Paolo Baldo  
Riccardo Bertin  
Eleonora Cerutti  
Mario Cirino  
Vera Damuzzo  
Lorenzo Di Spazio  
Cecilia Giron  
Nicola Lombardi  
Daniele Mengato  
Alessia Salvador  
Maria Chiara Silvani  
Stefano Vecchia

## Relatori e Moderatori

**Antonio Addis, U.O.S.D.** Epidemiologia del Farmaco, Dipartimento di Epidemiologia del Servizio Sanitario Regionale - Regione Lazio

**Paolo Baldo**, SOSD Farmacia Ospedaliera Centro di Riferimento Oncologico-CRO, IRCCS Aviano (PN)

**Georgia Bordoni**, U.O.C. Farmacia Ospedaliera, ASL Roma 3, Roma

**Luisa Brussino**, Dipartimento di Scienze Mediche, Università degli Studi, Torino

**Sophia Campbell-Davies**, Servizio di Farmacia, ASST Fatebenefratelli Sacco, Milano

**Alessandro Capone**, Istituto Nazionale per le Malattie Infettive "L. Spallanzani" IRCCS, Roma

**Micaela Carletti**, U.O.S Laboratorio Analisi Palidoro, Ospedale Pediatrico Bambino Gesù, Roma

**Alberto Cella**, SSD Cure Intermedie dell'E.O. Ospedali Galliera, Genova

**Eleonora Cerutti**, S.C. Farmacia Ospedaliera, Azienda Ospedaliera Ordine Mauriziano, Torino

**Alessandro Chinellato**, U. O. Farmacia ospedaliera, AULSS 3 Serenissima, Mestre (VE)

**Marco Chiumente**, Coordinatore Scientifico nazionale SIFaCT (Società Italiana di Farmacia Clinica e Terapia), Milano

**Antonio Clavenna**, Laboratorio di Farmacoepidemiologia, Istituto Mario Negri, Milano

**Vera Damuzzo**, UOC Farmacia, AULSS 2 Marca Trevigiana, Vittorio Veneto (TV)

**Marisa dell'Aera**, U.O. complessa di Farmacia, Azienda Ospedaliero-Universitaria Consorziata, Policlinico di Bari

**Giorgia De Paoli**, University of Dundee, Scotland, UK

**Lorenzo Di Spazio**, Unità operativa farmacia ospedaliera nord, Azienda provinciale per i servizi sanitari di Trento

**Roberta Di Turi**, UOC Farmacia Ospedaliera ASL Roma 3, Roma

**Daniele Donà**, UOC Clinica Pediatrica Azienda Ospedale – Università Padova

**Carlo Federici**, Centro di Ricerca per la Gestione dell'Assistenza Sociosanitaria, SDA Bocconi, Milano

**Umberto Gallo**, UOC Assistenza Farmaceutica Territoriale AULSS 6 Euganea, Padova

**Carlo Giaquinto**, Fondazione Penta Onlus, Padova

**Cecilia Giron**, Farmacologia, Dipartimento di Scienze del Farmaco, Università di Padova

## Relatori e Moderatori

**Anna Santa Guzzo**, Qualità e Risk Management AO Policlinico Universitario Umberto I, Roma

**Nicola Lombardi**, Clinical Homecare Cambridge University

**Carla Masini**, SC Farmacia Oncologica, IRST di Meldola (FC)

**Daniele Mengato**, UOC Farmacia, Azienda Ospedale-Università Padova

**Andrea Messori**, ESTAR Toscana, Firenze

**Giulio Nati**, Distretto 2, Azienda Sanitaria ASL RM A, Roma

**Sabrina Orzetti** SC Farmacia, Centro di Riferimento Oncologico, Aviano

**Angelo Paci**, Dipartimento di Farmacologia, Istituto di Oncologia Gustave Roussy Cancer, Parigi

**Angelo Palozzo**, Past-President SIFaCT (Società Italiana di Farmacia Clinica e Terapia), Milano

**Rosa Pellissero**, Gruppo Italiano per la Lotta contro il Lupus Eritematoso Sistemico

**Fabio Pieraccini**, AUSL Romagna, Direzione Assistenza Farmaceutica

**Alberto Pilotto**, S.C. U.O.C. Geriatria a Direzione Universitaria, E.O. Ospedali Galliera di Genova

**Nicola Realdon**, Dipartimento di Scienze del Farmaco, Università di Padova, Padova

**Andre Rieutord**, Dipartimento Farmacia Clinica, Istituto di Oncologia Gustave Roussy Cancer, Parigi

**Valentina Sasselli**, Elsevier Health

**Alessia Salvador**, UOC Farmacia, AULSS 2 Marca Trevigiana, Vittorio Veneto (TV)

**Seydou Sanogo**, Servizio Farmaceutico Territoriale, ASL Sassari

**Maria Chiara Silvani**, AUSL Romagna, Assistenza Farmaceutica Ospedaliera Ravenna

**Antonio Silvestri**, UOSD Qualità, Certificazione e Sicurezza delle Cure - Risk Management, Azienda Ospedaliera San Camillo Forlanini, zRoma

**Paolo Schinchiariol**, SC Assistenza Farmaceutica, Azienda Sanitaria-Universitaria, Trieste

**Sabrina Trippoli**. ESTAR Regione Toscana, Firenze

**Francesca Venturini**, UOC Farmacia, Azienda Ospedaliera di Padova

# Giovedì 24 novembre 2022

10.30 - 12.30	<b>Tavolo pregressuale</b> Uno sguardo nel futuro della ricerca biomedica: dai nuovi modelli di sperimentazioni cliniche di farmaci alle indagini cliniche per i medical device
Moderatori: 12.30 - 14.00	<i>Marco Chiumente, Francesca Venturini</i> Lunch
14.00 - 14.30	Apertura del congresso
14.30 - 16.00	<b>Sessione plenaria 1</b> <b>Gestione del rischio sanitario: il coinvolgimento del farmacista clinico</b>
Moderatori: 14.30 - 14.40	<i>Angelo Palazzo, Antonio Silvestri</i> Introduzione
14.40 - 15.00	Gestione del rischio clinico e dell'antibiotico resistenza <i>Alessandro Capone</i>
15.00 - 15.20	Esperienze virtuose di gestione del rischio clinico e farmaceutico in ambito oncoematologico e la Raccomandazione 14 del Ministero della Salute <i>Anna Santa Guzzo</i>
15.20 - 15.40	Gli interventi relativi alla manipolazione delle terapie farmacologiche orali e la raccomandazione n. 19 del Ministero della Salute <i>Vera Damuzzo</i>
15.40 - 16.00	Discussione e conclusioni
16.00 - 16.30	Coffee break
16.30 - 18.00	<b>Sessione plenaria 2</b>
Moderatori:	<i>Roberta Di Turi, Alberto Pilotto</i>
16.30 - 16.40	<b>L'assistenza territoriale al paziente fragile</b> Introduzione
16.40 - 17.00	Il valore dell'approccio multidimensionale al paziente fragile in medicina generale <i>Giulio Nati</i>
17.00 - 17.20	Le prescrizioni potenzialmente inappropriate nelle Cure Primarie: modalità di rilevazione, frequenza e possibile ruolo del farmacista del Servizio Farmaceutico Territoriale <i>Umberto Gallo</i>
17.20 - 17.40	Telemedicina e cura dell'anziano fragile a domicilio: verso una cultura della appropriatezza prescrittiva <i>Alberto Cella</i>
17.40 - 18.00	Discussione e conclusioni
18.00 - 19.00	Cocktail di benvenuto Poster walk

# Venerdì 25 novembre 2022

09.00 - 10.30	<b>Parallela - Farmacia Clinica 1A</b>  <b>La stewardship antibiotica nel paziente pediatrico: un'opportunità per il farmacista clinico</b>
Moderatori: 09.00 - 09.10	<i>Cecilia Giron, Alessia Salvador</i> Introduzione
09.10 - 09.30	Peculiarità dell'antibiotico terapia nei pazienti pediatrici <i>Antonio Clavenna</i>
09.30 - 09.50	Le vie di accesso al farmaco pediatrico <i>Carlo Giaquinto</i>
09.50 - 10.10	Esperienze pratiche di farmacia clinica in pediatria <i>Sophia Campbell-Davies</i>
10.10 - 10.30	Discussione e conclusioni
<hr/>	
09.00 - 10.30	<b>Parallela - Farmacia Clinica 2A</b>  <b>Malattie croniche del sistema immunitario: quanto conta il coinvolgimento attivo del paziente?</b>
Moderatori: 09.00 - 09.10	<i>Eleonora Cerutti, Vera Damuzzo</i> Introduzione
09.10 - 09.30	Le patologie del sistema immunitario: gestione multidisciplinare della cronicità con focus sul paziente <i>Luisa Brussino</i>
09.30 - 09.50	Nuovi strumenti per il coinvolgimento attivo dei pazienti <i>Giorgia De Paoli</i>
09.50 - 10.10	Il paziente è al centro del percorso diagnostico-terapeutico? <i>Rosa Pellissero</i>
10.10 - 10.30	Discussione e conclusioni
<hr/>	
09.00 - 10.30	<b>Parallela - Farmacia Clinica 3A</b>  <b>"Veni, vidi, scripsi": le vie per la pubblicazione scientifica</b>
Moderatori: 09.00 - 09.10	<i>Paolo Baldo, Maria Chiara Silvani</i> Introduzione
09.10 - 09.30	Una guida pratica per applicare il metodo scientifico ad ogni aspetto della professione <i>Fabio Pieraccini</i>
09.30 - 9.50	Orientarsi nel mare magnum dell'editoria scientifica: facciamo un po' di chiarezza <i>Valentina Sasselli</i>
09.50 - 10.10	Cosa, come, quando pubblicare: storie di successo con farmacisti protagonisti <i>Sabrina Orzetti</i>
10.10 - 10.30	Lavoro di gruppo e discussione

# Venerdì 25 novembre 2022

10.30 - 11.00	Coffee break
11.00 - 12.30	<b>Sessione plenaria 3</b> <b>Esperienze e riflessioni sul corretto utilizzo dei database amministrativi e dei flussi di dati</b>
Moderatori:	<i>Antonio Addis, Marisa dell'Aera</i>
11.00 - 11.10	Introduzione alla sessione
11.10 - 11.30	L'uso dei dati per la corretta gestione del farmaco in ospedale e sul territorio <i>Paolo Schinchiariol</i>
11.30 - 11.50	La farmacoepidemiologia come servizio <i>Daniele Mengato</i>
11.50 - 12.10	Dalla richiesta motivata alla consulenza in cartella clinica: come documentare l'intervento del farmacista <i>Carla Masini</i>
12.10 - 12.30	Discussione e conclusioni
12.30 - 13.30	Lunch
15.30 - 17.00	<b>Sessione plenaria 4</b> <b>La spesa ospedaliera per dispositivi MEDICI in rapporto alle tariffe di rimborso dell'attività clinica</b>
Moderatori:	<i>Lorenzo Di Spazio, Andrea Messori</i>
15.30 - 15.40	Introduzione alla sessione
15.40 - 16.00	Dispositivi medici in ospedale: esperienze di reportistica nella Regione Toscana <i>Sabrina Trippoli</i>
16.00 - 16.20	Dispositivi medici in ospedale: esperienze di reportistica nella AUSL Romagna <i>Maria Chiara Silvani</i>
16.20 - 16.40	Come guidare l'uso in ospedale dei dispositivi medici ad alta tecnologia: punti fermi ed incertezze <i>Georgia Bordoni, Roberta Di Turi</i>
16.40 - 17.00	Discussione e conclusioni
17.00 - 17.30	Coffee break
17.45 - 19.00	Assemblea dei soci

# Sabato 26 novembre 2022

09.00 - 10.30	<b>Parallela - Farmacia Clinica 1B</b>  <b>La stewardship antibiotica nel paziente pediatrico: un'opportunità per il farmacista clinico</b>
Moderatori:	<i>Cecilia Giron, Alessia Salvador</i>
09.00 - 09.20	La gestione infettivologica di un paziente pediatrico in area critica <i>Daniele Donà</i>
09.20 - 09.40	Peculiarità microbiologiche nel paziente pediatrico - leggere correttamente l'antibiogramma <i>Micaela Carletti</i>
09.40 - 10.00	Presentazione di un caso clinico
10.00 - 10.20	Debriefing e discussione
10.20 - 10.30	Conclusioni
.....	
09.00 - 10.30	<b>Parallela - Farmacia Clinica 2B</b>  <b>Malattie croniche del sistema immunitario: quanto conta il coinvolgimento attivo del paziente?</b>
Moderatori:	<i>Eleonora Cerutti, Vera Damuzzo</i>
09.00 - 09.10	Introduzione
09.10 - 09.25	Il farmacista clinico nelle patologie croniche del sistema immunitario e nelle malattie rare <i>Eleonora Cerutti</i>
09.25 - 09.45	Misurare la percezione del paziente per migliorare i servizi: i patient reported outcomes (PROs) <i>Carlo Federici</i>
09.45 - 10.10	Disegnare un PRO da implementare in un'attività quotidiana della farmacia ospedaliera
10.10 - 10.30	Debriefing e discussione
.....	
09.00 - 10.30	<b>Parallela - Farmacia Clinica 3B</b>  <b>"Veni, vidi, scripsi": le vie per la pubblicazione scientifica</b>
Moderatori:	<i>Paolo Baldo, Maria Chiara Silvani</i>
09.00 - 09.10	Introduzione
09.10 - 09.25	Il farmacista e i tre cardini della ricerca: un esempio pratico di applicazione del metodo <i>Nicola Lombardi</i>
09.25 - 09.40	Come misurare l'intervento del farmacista? Verso esiti pharmacist-led <i>Alessandro Chinellato</i>
09.40 - 10.30	Debriefing e discussione
.....	

## Sabato 26 novembre 2022

- 10.30 - 11.00 Coffee break
- 10.30 - 11.30 Poster award nominees: oral presentations of the 5 best posters  
Moderatore: *Andre Rieutord*
- 11.30 - 13.00 **Sessione plenaria 5** (*English language*)  
**Education in clinical pharmacy for the NHS pharmacist**  
Moderatori: *Nicola Realdon, Seydou Sanogo*  
11.30 - 11.50 Education in clinical pharmacy during the hospital pharmacy specialization course  
*Nicola Realdon*
- 11.50 - 12.20 Clinical pharmacy education: the French model  
*Angelo Paci*
- 12.20 - 12.40 Experience in clinical pharmacy in advanced health care international models: which educational pathways for pharmacy residents?  
*Andre Rieutord*
- 12.40 - 13.00 Discussione e conclusioni

## Venerdì 25 novembre 2022

### Simposi Aziendali non accreditati ECM

- |                      |                      |
|----------------------|----------------------|
| 13.30 - 14.30        | 14.30 - 15.30        |
| Simposio industria 1 | Simposio industria 4 |
| Simposio industria 2 | Simposio industria 5 |
| Simposio industria 3 | Simposio industria 6 |

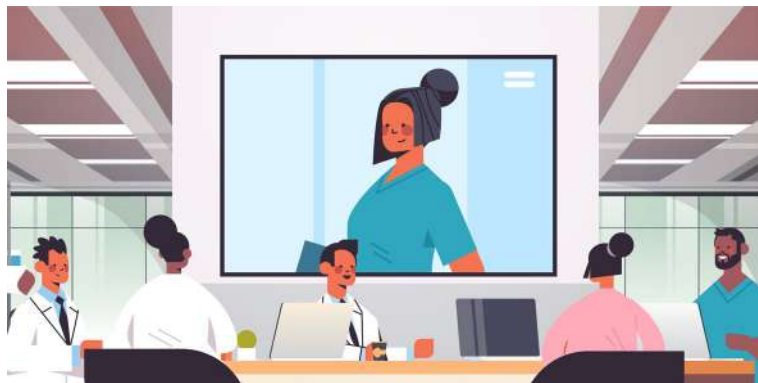

## Informazioni generali

### SEDE

Centro congressi fontana di Trevi  
Piazza della Pilotta 4 – 00187 Roma  
Tel.+39 06 6701 5176  
E-mail: trevi@roma-eventi.com

### ATTESTATO DI PARTECIPAZIONE

L'attestato di partecipazione verrà inviato via mail dopo l'evento a tutti i partecipanti iscritti.

### CREDITI ECM - PROVIDER ECM: MZ EVENTS ID 966

L'evento sarà accreditato per le seguenti figure professionali:

**Medico Chirurgo:** farmacologia, geriatria, medicina di comunità, medicina interna, pediatria e pediatra libera scelta, microbiologia e virologia, medicina generale, ematologia, epidemiologia

**Farmacista:** farmacia ospedaliera, farmacia territoriale

**Infermiere**

**Tecnico sanitario laboratorio biomedico**

Ricordiamo che per avere diritto ai crediti formativi ECM è obbligatorio: frequentare il 90% delle ore di formazione, compilare il questionario di valutazione dell'evento e sostenere e superare il quiz ON-LINE.

Al termine dell'attività formativa verrà rilasciato l'attestato di partecipazione, mentre il certificato riportante i crediti ECM sarà scaricabile online se il test avrà esito positivo. La segreteria organizzativa, due giorni lavorativi dopo l'evento, comunicherà tramite mail il link per accedere all'area riservata e compilare il questionario di apprendimento online.

### CALL FOR ABSTRACT

Gli abstract possono essere sottomessi per le seguenti tematiche:

1. aspetti gestionali e manageriali della farmacia
2. esperienze e metodologie della farmacia clinica
3. counseling e comunicazione al paziente
4. farmacoepidemiologia e farmacoconomia
5. farmacovigilanza e dispositivi medici
6. valutazione HTA di farmaci, dispositivi medici e tecnologie sanitarie
7. approcci gestionali ed innovazioni tecnologiche nell'assistenza al paziente fragile
8. Esperienze di gestione del rischio sanitario da parte del farmacista clinico
9. terapie personalizzate e galenica clinica
10. l'intervento clinico attivo del farmacista: case report e case series

La deadline per l'invio degli abstract è il **2 ottobre 2022**.

Entro il 23 ottobre 2022 la Segreteria del Congresso provvederà a comunicare a tutti i presentatori tramite posta elettronica, l'accettazione degli abstract e fornirà le informazioni sulle modalità di realizzazione e di presentazione dei Poster.

### POSTER AWARD

I 5 migliori poster relativamente a originalità, qualità scientifica e applicazione pratica saranno selezionati dal Comitato Scientifico e saranno presentati sabato 26 novembre durante la sessione dedicata. La sessione e le relative presentazioni si terranno in lingua inglese durante la sessione plenaria.

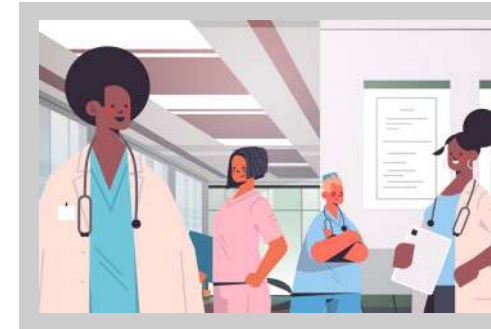

# Quote di Iscrizione

## Soci Sifact (non sponsorizzati da Aziende)

Socio SIFACT - over 40	60€	(49,18€ + iva 22%)
Socio SIFACT - under 40	30€	(24,59€ + iva 22%)

## Non Soci o Soci sponsorizzati

### Entro 30 ottobre 2022

Farmacista	250€	(204,92€ + iva 22%)
Giovane Farmacista under 40 anni	60,50€	(49,59€ + iva 22%)
Specializzando	60,50€	(49,59€ + iva 22%)

### Dopo 30 ottobre 2022

Farmacista	350€	(286,90€ + iva 22%)
Giovane Farmacista under 40 anni	121€	(99,18€ + iva 22%)
Specializzando	121€	(99,18€ + iva 22%)

Le quote di iscrizione al Congresso danno diritto a:

- ricevere il kit congressuale
- usufruire dei coffee break e lunch
- presentare uno o più poster
- ricevere l'attestato di partecipazione
- partecipare alle sessioni scientifiche e ai simposi aziendali

## Modalità di iscrizione

È possibile iscriversi al Congresso collegandosi al sito del congresso o sul sito di MZ Events. Seguendo le indicazioni si potranno effettuare l'iscrizione e il relativo pagamento con carta di credito o bonifico bancario.



**SEGRETERIA SCIENTIFICA SIFaCT**  
Via Carlo Farini 81, 20159 Milano  
Tel. 02.66802323 int. 959  
segreteria@sifact.it  
www.sifact.it



**SEGRETERIA ORGANIZZATIVA  
PROVIDER ECM MZ EVENTS s.r.l.**  
Via Carlo Farini, 81, 20159 Milano  
Tel. +39 0266802323  
enrica.zanetti@mzevents.it  
patrizia.sirtori@mzevents.it  
www.mzevents.it